

Planta Situação Atual  
Escala 1:150

10 REFORMA TELHA DO BLOCO 2:  
- Remover telhas cerâmicas, com reaparelhamento de algumas;  
- Instalar novas telhas cerâmicas;  
- Instalar telhas cerâmicas reaparelhadas.

02 BANHEIRO FEMININO:  
- Remover 01 porta 80x210cm;  
- Remover 01 porta 70x190cm;  
- Remover 03 portas 60x190cm;  
- Remover pia existente;  
- Demolir parte da alvenaria para instalar a porta na cabine acessível;  
- Instalar nova porta padrão AGETOP PF1 - 80x210cm;  
- Instalar 03 novas portas padrão AGETOP PF10 - 80x190cm;  
- Instalar 03 novas portas padrão AGETOP PF10 - 80x190cm;  
- Executar pintura das novas portas, tinta esmalte com fundo;  
- Instalar novas pia acessível;  
- Instalar barras de apoio de 40 e 80cm.

11 REFORMA GERAL DA PARTE ELÉTRICA

12 EXECUTAR PROJETO DE COMBATE AO INCÊNDIO

05 DEMOLIÇÃO SALA PROIEÇÃO:  
- Remover 02 janelas 180x130cm;  
- Remover 01 porta 80x210cm;  
- Remover grades nas janelas;  
- Demolir piso cerâmico existente;  
- Demolir toldado - estrutura de madeira e telhas cerâmicas;  
- Demolir laje em concreto;  
- Demolir alvenarias.

06 IMPLANTAÇÃO BLOCO 2 SALAS DE AULA PADRÃO SEDUCE 17 - LAJE:  
- Implantar bloco padrão Seduce 17 - 2 Salas;  
- Complementar piso em granito na circulação para nivelar com circulação existente;  
- Executar raspação e resina acrílica no piso em granito.

07 TROCAR PISOS SALAS 03, 04, 05 e 06:  
- Demolir piso de cimento queimado;  
- Executar piso em granito;  
- Executar raspação e aplicação de resina acrílica na granito.

03 BANHEIRO MASCULINO:  
- Remover 01 porta 80x210cm;  
- Remover 01 porta 70x190cm;  
- Remover 03 portas 60x190cm;  
- Demolir parte da alvenaria para instalar a porta na cabine acessível;  
- Instalar nova porta padrão AGETOP PF1 - 80x210cm;  
- Instalar 03 novas portas padrão AGETOP PF10 - 80x190cm;  
- Instalar 03 novas portas padrão AGETOP PF10 - 80x190cm;  
- Executar pintura das novas portas, tinta esmalte com fundo;  
- Instalar novas pia acessível;  
- Instalar barras de apoio de 40 e 80cm.

Planta Construir e Demolir  
Escala 1:150

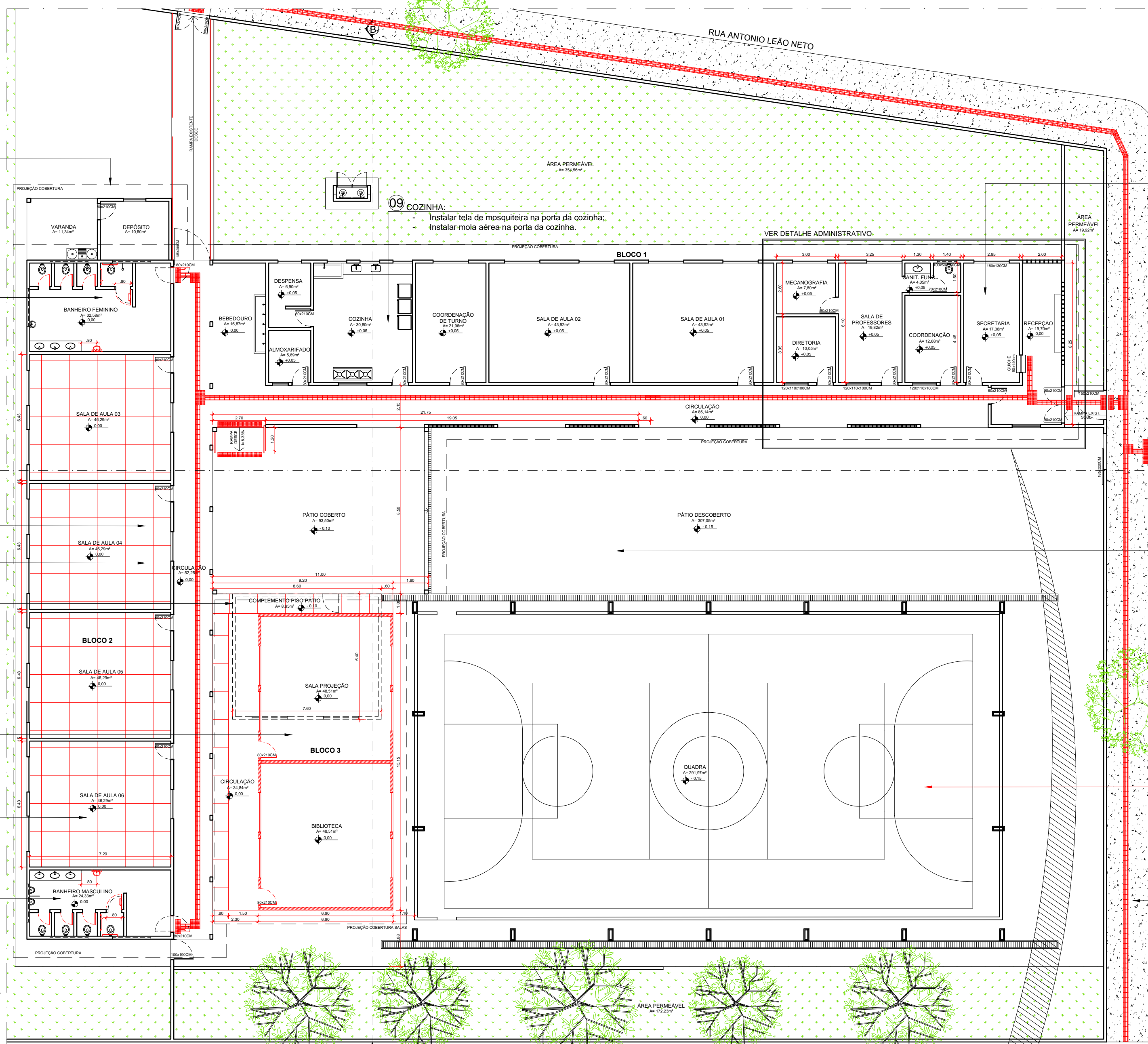

04 REFORMA ADMINISTRATIVO:  
- Demolir o forro PVC com estrutura;  
- Demolir o piso granito;  
- Remover 04 janelas 180x130cm e reaparelhar uma janela;  
- Remover 01 porta 80x210cm;  
- Remover pintura da janela 180x130cm reaparelhada;  
- Remover das paredes externas o barnado cerâmico;  
- Demolir algumas alvenarias;  
- Executar verga e contraverga;  
- Construir novas alvenarias com tijolo comum;  
- Instalar elemento vazado - bloco de concreto;  
- Executar chapisco;  
- Executar reboco onde houver revestimento;  
- Executar revestimento cerâmico no piso do banheiro;  
- Instalar revestimento cerâmico nas paredes do banheiro;  
- Instalar barnado de H= 1,50m de revestimento cerâmico nas paredes externas;  
- Instalar barnado em granito no banheiro, com esmalte H=10cm;  
- Instalar peças hidrosanitárias e acessórios, pia e vaso sanitário;  
- Executar reboco e emassamento;  
- Executar pintura interna (acima do barnado de revestimento cerâmico) - tinta látex acrílica;  
- Instalar 03 portas padrão AGETOP PF1 - 80x210cm;  
- Instalar 03 janelas padrão AGETOP J17 - 120x140cm;  
- Instalar 01 janela padrão AGETOP J3 - 100x50cm;  
- Instalar janela 180x130cm reaparelhada;  
- Instalar vidro nas janelas novas;  
- Guardar Secretaria Padrão Seduce - SEC 303 2011 - JAN11 - S05 - 90x140cm;  
- Executar pintura das portas novas, tinta esmalte com fundo;  
- Executar pintura das janelas novas, tinta esmalte com fundo;  
- Executar pintura da janela reaparelhada;  
- Instalar piso em granito;  
- Executar raspação e aplicação de resina acrílica na granito;  
- Instalar forro PVC com estrutura.

06 ACESSIBILIDADE PÁTIO COBERTO:  
- Executar alvenaria da rampa acessível;  
- Executar chapisco, reboco, emassamento e pintura das alvenarias da rampa;  
- Executar alvenaria da rampa;  
- Executar piso granito na rampa e no complemento de piso lateral;  
- Executar raspação e aplicação de resina acrílica na rampa e em todo o piso do pátio;  
- Instalar de corrimão padrão Seduce na rampa;  
- Instalar calhas nos encostos de telhado.

01 ACESSIBILIDADE:  
- Executar nova calçada existente;  
- Instalar piso tátil de alerta e direcional em placas emborrachadas dentro da escola;  
- Instalar piso tátil de alerta e direcional em placas pré-moldadas na calçada.

OBSERVAÇÃO: OBRA DA QUADRA ESTÁ EM ANDAMENTO E CONTRATO VIGENTE.  
Nº PROCESSO: 2010000000003  
Nº CONTRATO: 2882017

LEGENDA	
-----	ALVENARIA A DEMOLIR
-----	ALVENARIA A CONSTRUIR
-----	PISO COBERTURA
-----	COBERTURA
-----	CHUVA EXISTENTE
-----	CHUVA
-----	GRANITO
-----	PISO CERÂMICO
-----	CHUVA EXISTENTE
-----	CHUVA

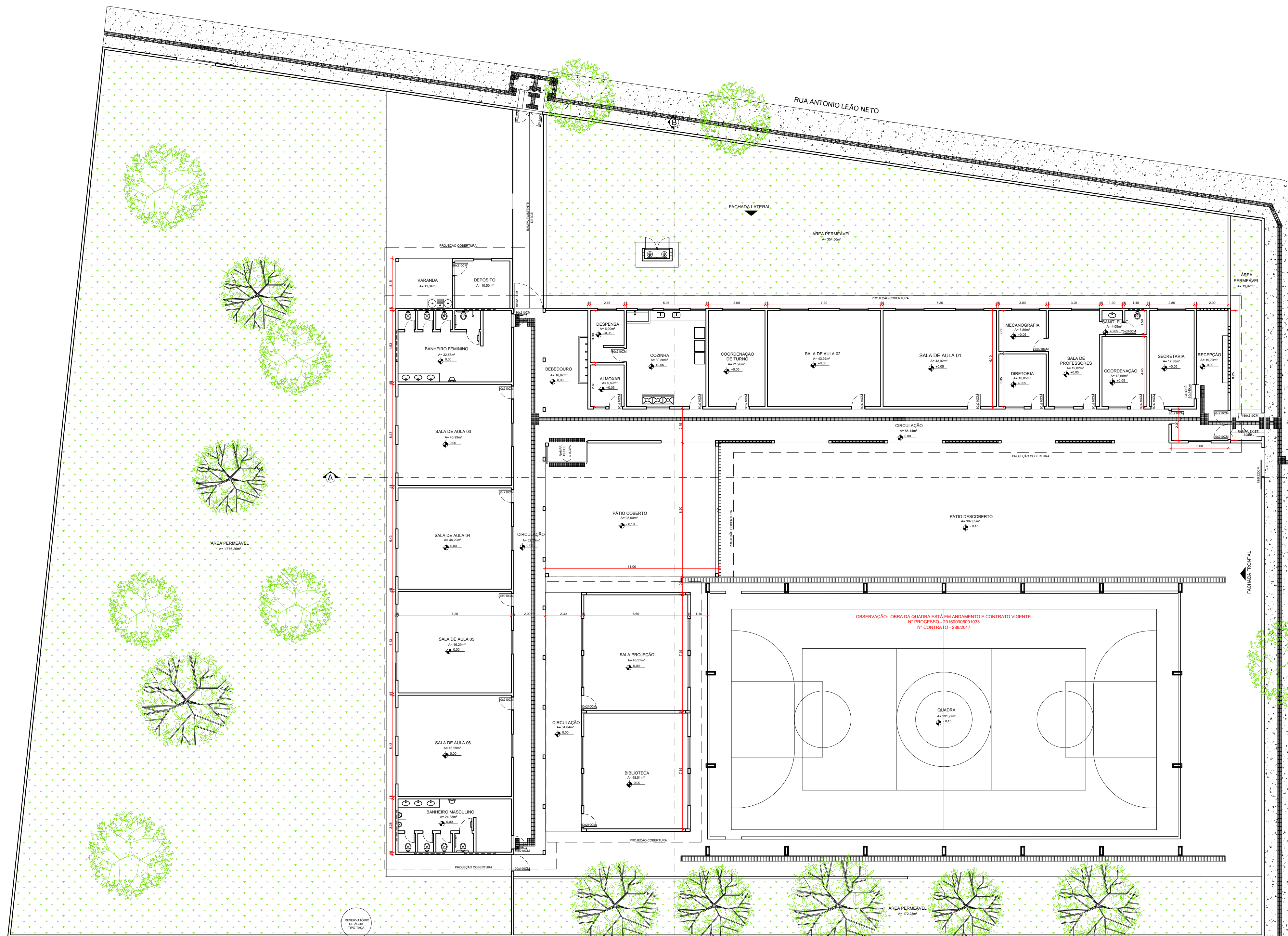

Planta baixa e Implantação  
Escala 1:150

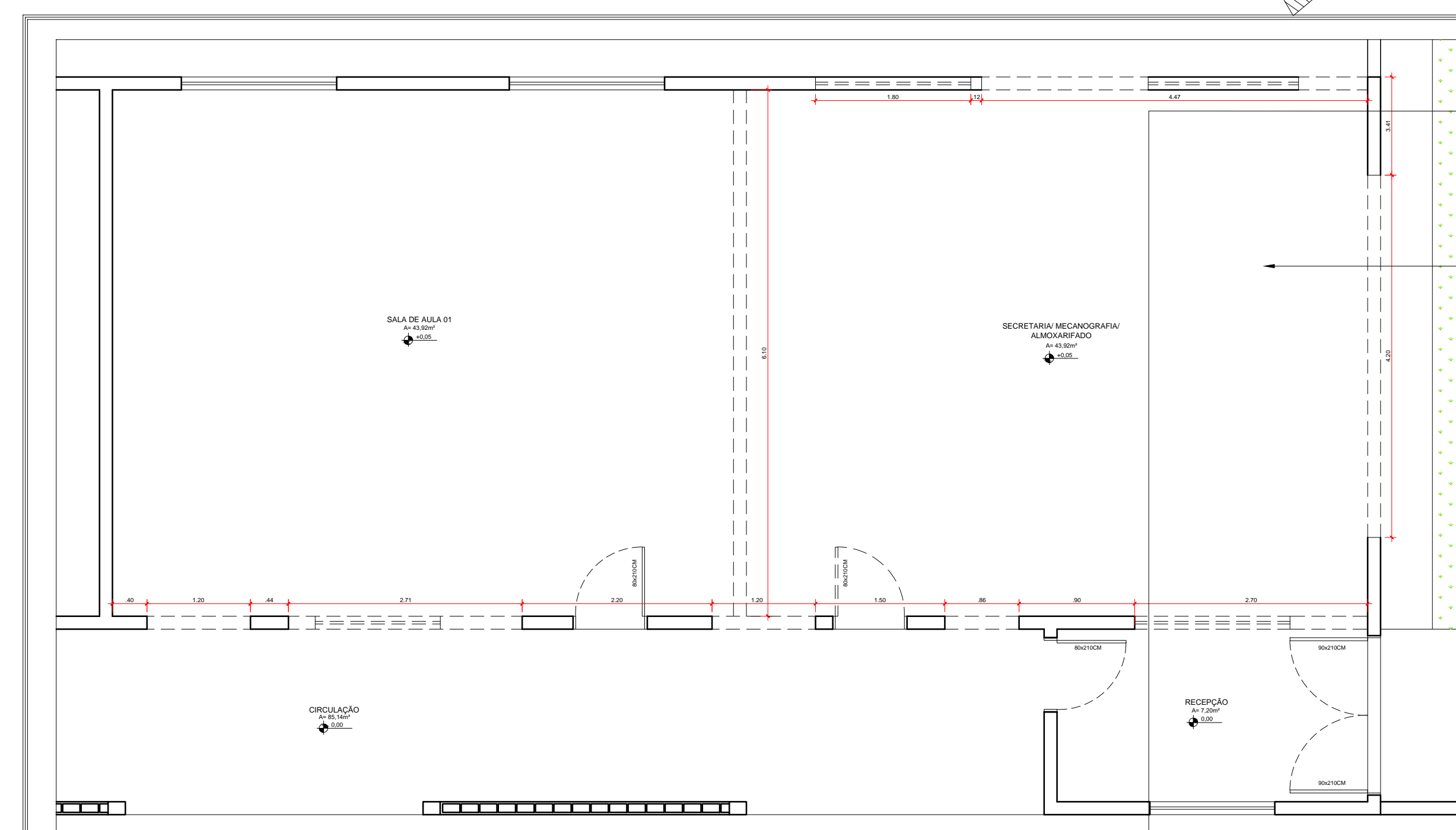

Planta Demolir - Administrativo  
Escala 1:50

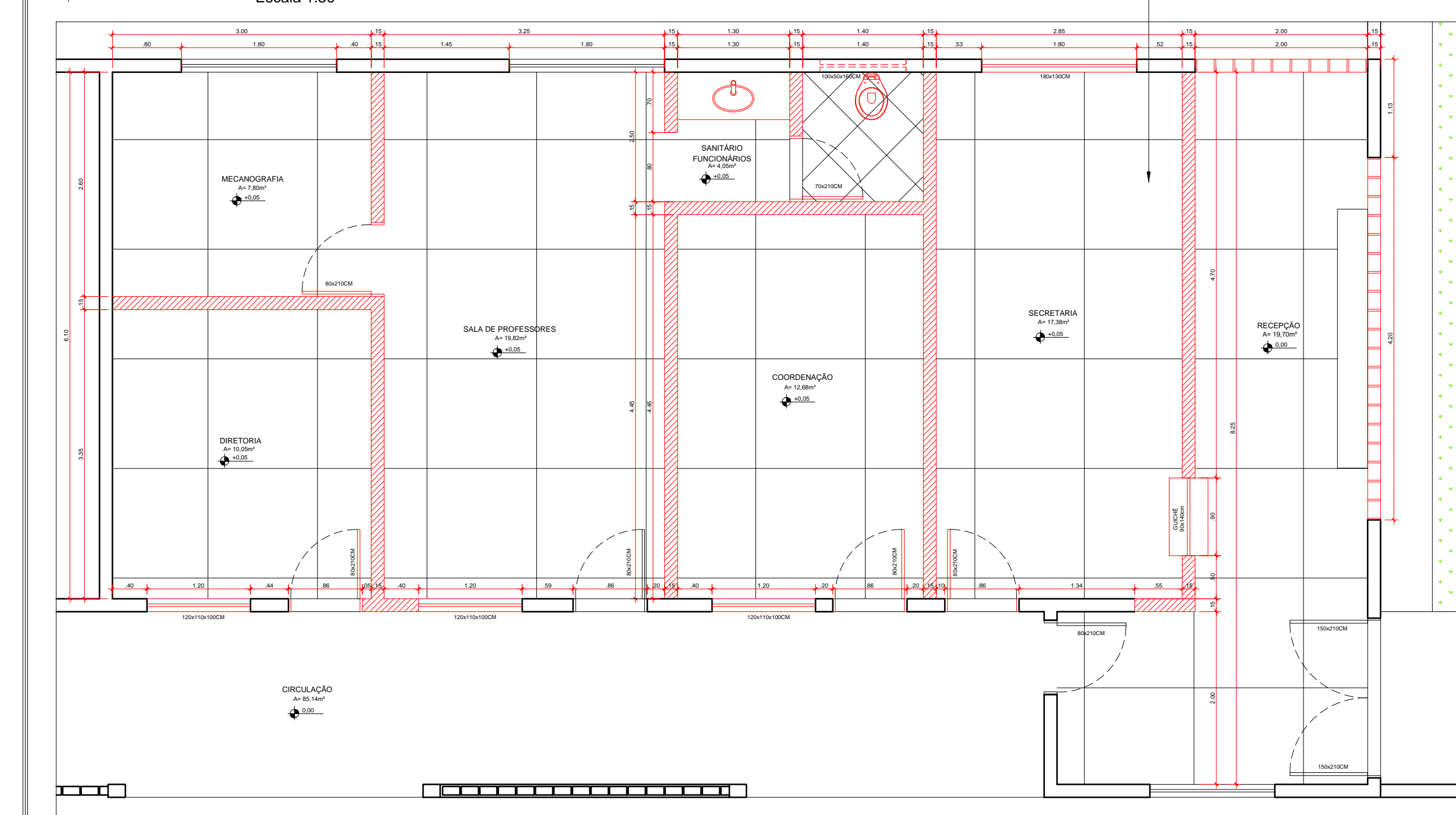

Planta Construir - Administrativo  
Escala 1:50

04 REFORMA ADMINISTRATIVO - CONSTRUIR:  
- Construir novas alvenarias com tijolo comum;  
- Instalar elemento vazado - bloco de concreto;  
- Executar chapisco;  
- Executar reboco onde houver revestimento;  
- Instalar revestimento cerâmico no piso do banheiro;  
- Instalar revestimento cerâmico nas paredes do banheiro;  
- Instalar barnado de H= 1,50m de revestimento cerâmico nas paredes externas;  
- Instalar barnado em granito no banheiro, com esmalte H=10cm;  
- Instalar peças hidrosanitárias e acessórios, pia e vaso sanitário;  
- Executar reboco e emassamento;  
- Executar pintura interna (acima do barnado de revestimento cerâmico) - tinta látex acrílica;  
- Instalar 03 portas padrão AGETOP PF1 - 80x210cm;  
- Instalar 03 janelas padrão AGETOP J17 - 120x140cm;  
- Instalar 01 janela padrão AGETOP J3 - 100x50cm;  
- Instalar janela 180x130cm reaparelhada;  
- Instalar vidro nas janelas novas;  
- Guardar Secretaria Padrão Seduce - SEC 303 2011 - JAN11 - S05 - 90x140cm;  
- Executar pintura das portas novas, tinta esmalte com fundo;  
- Executar pintura das janelas novas, tinta esmalte com fundo;  
- Executar pintura da janela reaparelhada;  
- Instalar piso em granito;  
- Executar raspação e aplicação de resina acrílica na granito;  
- Instalar forro PVC com estrutura.

04 REFORMA ADMINISTRATIVO - DEMOLIR:  
- Demolir o forro PVC com estrutura;  
- Demolir o piso granito;  
- Remover 04 janelas 180x130cm e reaparelhar uma janela;  
- Remover 01 porta 80x210cm;  
- Remover pintura da janela 180x130cm reaparelhada;  
- Remover das paredes externas o barnado cerâmico;  
- Demolir algumas alvenarias.

OBSERVAÇÕES:  
- Onde não tiver especificação de acabamento, seguir projeto específico.  
- Favor conferir medidas no local.  
- Qualquer dúvida consultar o autor do projeto ou a Gerência de Projetos e Infraestrutura.

ESTADO DE GOIÁS  
SECRETARIA DE ESTADO DA EDUCAÇÃO  
SUPERINTENDÊNCIA DE INFRAESTRUTURA  
GERÊNCIA DE PROJETOS E INFRAESTRUTURA

GERÊNCIA DE PROJETOS E INFRAESTRUTURA  
APROVADO  
TECNICO RESPONSÁVEL PELA APROVAÇÃO

EE DOM EMANUEL  
AMPLIAÇÃO/ REFORMA

ENDEREÇO  
AVENIDA DOM BOSCO, CENTRO, SILVÂNIA - GO. CEP: 75180-000

ÁREA DO TERRENO	ÁREA FIRMADA	ÁREA EXISTENTE	ÁREA A DEMOLIR	ÁREA A CONSTRUIR	ÁREA TOTAL CONSTRUÇÃO
3.928,09M2	1.722,96M2	880,37M2	48,64M2	127,28M2	949,98M2

AUTOR: ARQ. JULIANA SOUSA BARQUES - GAI 4701262-2

RT DA OBRA

PROPRIETÁRIO: SECRETARIA DE ESTADO DA EDUCAÇÃO  
PROPOSTO: GUSTAVO DE MORAES VIEIRA JARDIM

CHRG: 01.408.705.0007-20  
CPF: 036.968.301-77

ARQUITETURA

TIPO DE PROJETO  
PLANTA SITUAÇÃO ATUAL - Esc: 1:150  
PLANTA SÍNTESIS E IMPLANTAÇÃO - Esc: 1:150  
PLANTA DEMOLIR E CONSTRUIR - ADMINISTRATIVO - Esc: 1:50

DATA	ESCALA	REVISÃO	Nº REVISÃO
ABRIL/2020	INDICADA	000	9493016

REV.	DATA	DESCRIÇÃO	VISTO